

Relatório Mensal de Atividades

(Coordenação Médica da Neurocirurgia)

Responsável: LEONARDO MIGUEZ

nov/2021

Hospital Estadual Getúlio Vargas		Unidade de Medida	Dias
Perspectiva		Diretriz	Fonte dos Dados
Favorável		Objetivo	VITAI / TIMED
Meta	Indicador	Forma de Medição (cálculo)	
10,2	Média de permanência Leito Neurocirurgia	Nº Pacientes-dia leitos neurocirúrgicos	
		Nº de Saídas hospitalares neurocirúrgicas	
Periodicidade de Avaliação			

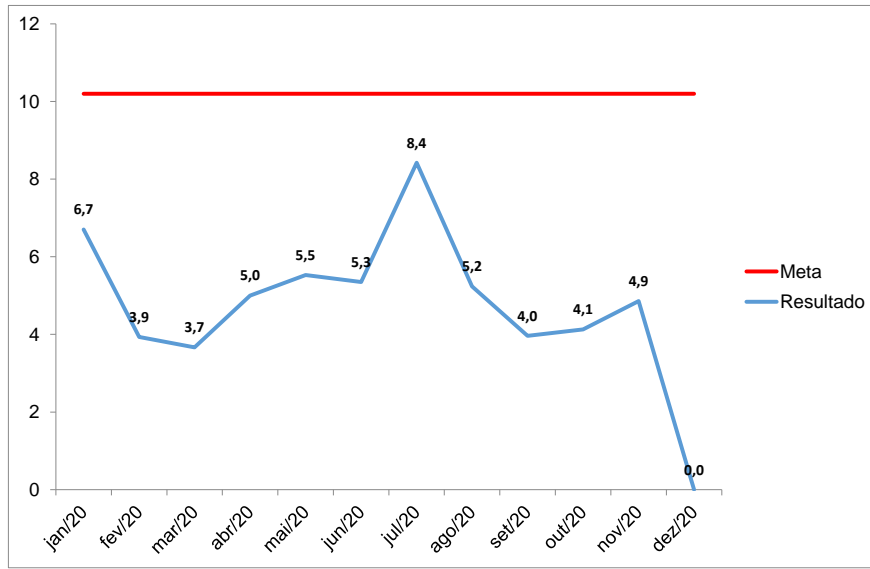

Mensal
Área Responsável
Coordenação Médica da Neurocirurgia
Responsável pela Coleta de Dados
Coordenador Estatística
Responsável pela Análise de Dados
Coordenador Médico da Neurocirurgia
Referencial Comparativo
Versão
Última Atualização
08/12/2021

Análise Crítica

Taxa de permanência

Nossa media de permanência na unidade de outubro foi dentro da meta contratual, entretanto na especialidade ficou 2% acima ainda maior que mês passado : Na unidade de 4,9 para 12,1% na especialidade que comporta todo o hospital. A perspectiva é muito boa já que vem sendo batido sistematicamente, porem a questão da elevada permanência na UTI em virtude do fator tempo no período PRÉ-HOSPITALAR prejudica o resultado. As internações foram maiores e o numero de cirurgias menor com 25 cirurgias .

As causas de mortalidade, perfil patológico, a natureza da entrada de nossos pacientes e a expectativa de internação levaram a taxa mortalidade 21,8% bem como mortalidade cirúrgica de 4%. Em setembro tivemos 14 óbitos no total dos pacientes internados como neurocirúrgicos sendo que 3 internaram pela neurocirurgia e falecendo já em outra clinica. A elevada taxa de traumas múltiplos parece ser um fator determinante para esta taxa bem como a taxa de infecção secundária e há uma evidente prevalência de 100% dos casos estiveram em ventilação mecânica, por serem naturalmente mais graves.

neuro inst
pacientes/ dia - 209 519
leitos/ dia - 450

Nossa faixa etária media foi de 50,2 anos.

Ação de Melhoria

Empenho na celeridade das altas dentro das utis com ajustando condutas com rotina e altas pela especialidade ainda dentro da UTI caso os pacientes não mais necessitem de neurocirurgia.

Compilação de dados - Indicador

Indicador:													
	jan/20	fev/20	mar/20	abr/20	mai/20	jun/20	jul/20	ago/20	set/20	out/20	nov/20	dez/20	Resultado
META	10,2	10,2	10,2	10,2	10,2	10,2	10,2	10,2	10,2	10,2	10,2	10,2	
Nº Pacientes-dia leitos neurocirúrgicos	201	177	143	290	260	246	379	288	115	194	209		2502
Nº de Saídas hospitalares neurocirúrgicas	30	45	39	58	47	46	45	55	29	47	43		484
Fórmula de Cálculo:	6,7	3,9	3,7	5,0	5,5	5,3	8,4	5,2	4,0	4,1	4,9	#DIV/0!	

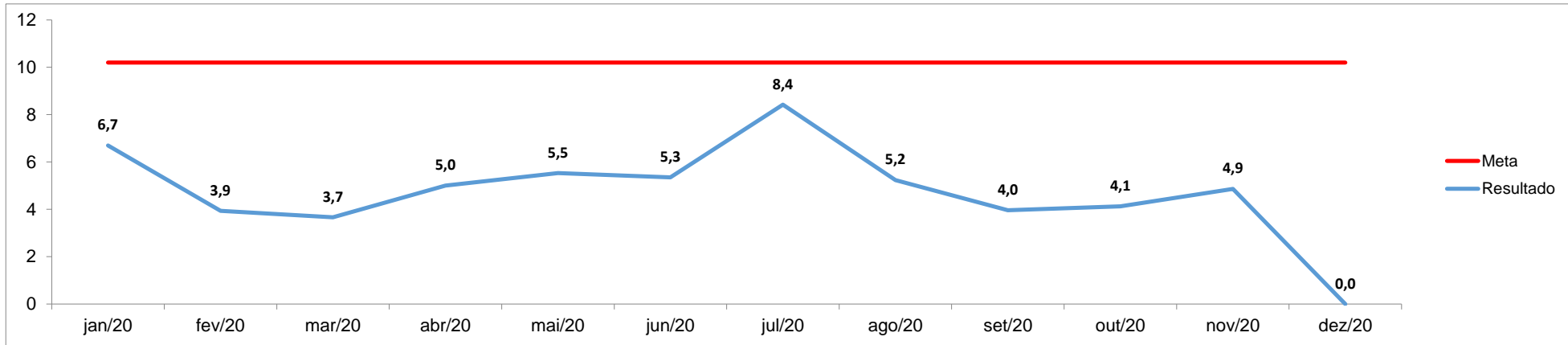

2021

Anexos:

2021													
MEDIA	45,72	53,75	44,7	44,8	51,7	56,5	57,1	56,05	52,6	50,9	0	0	
Idade	Jan	fev	mar	abr	maio	jun	jul	ago	set	out	nov	dez	
<40	25	25	28	44	22	23	21	27	25	25			
41-60	24	20	20	27	24	24	28	28	26	22			
61-80	20	24	18	20	27	33	36	35	32	27			
>81	5	3	1	3	2	8	11	10	7	3			
TOTAL	74	72	67	94	75	88	96	100	90	77	0	0	

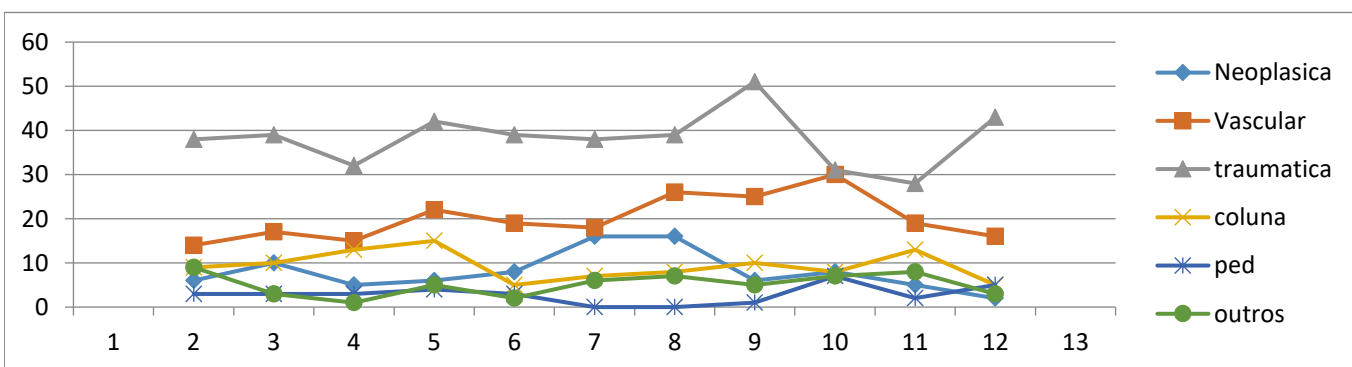
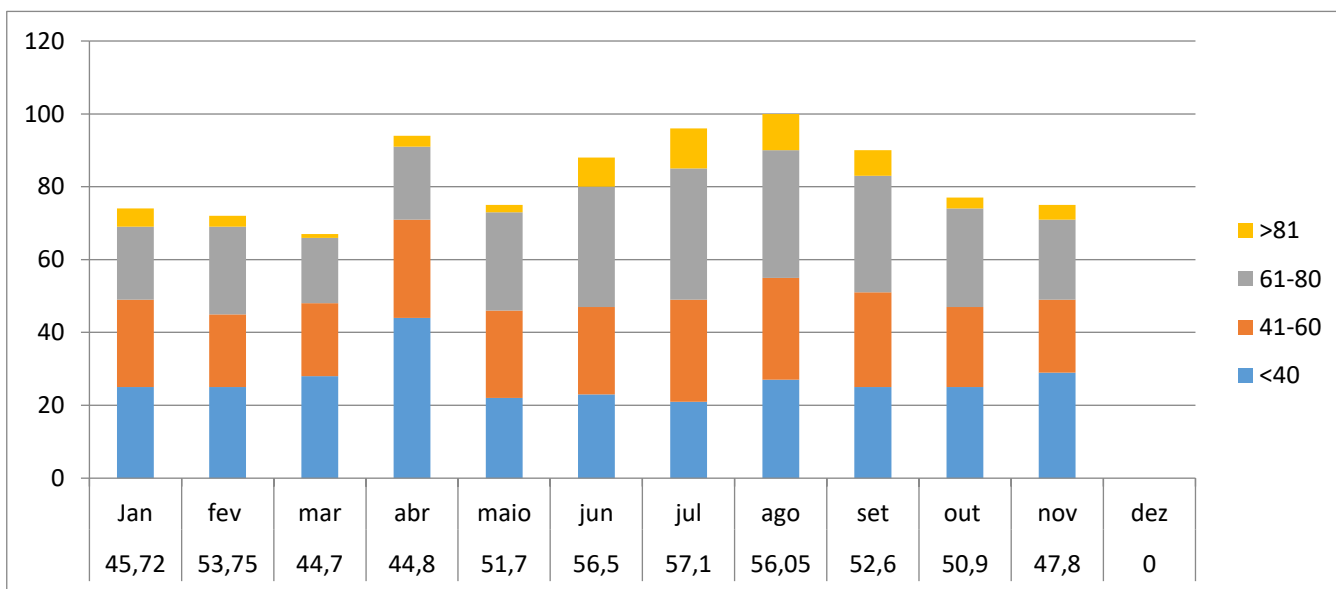

mês	Jan	fev	mar	abr	mai	jun	jul	ago	set	out	nov	dez	total
Neoplasica	6	10	5	6	8	16	16	6	8	5			86
Vascular	14	17	15	22	19	18	26	25	30	19			205
traumática	38	39	32	42	39	38	39	51	31	28			377
coluna	9	10	13	15	5	7	8	10	8	13			98
ped	3	3	3	4	3	0	0	1	7	2			26
outros	9	3	1	5	2	6	7	5	7	8			53
Total	79	82	69	94	76	85	96	98	91	75	0	0	845

Anexos:

cirurgias

